

DRUH POZEMKU:	OSTATNÍ PLOCHA
PARCELY:	676/2
KATASTRÁLNÍ ÚZEMÍ:	PODLEŠÍ U SADOVA
KRAJ:	KARLOVARSKÝ

km 0,08375

SKLONOVÉ POMĚRY:

ZMĚNA PŘÍČ. SKLONU:

KÓTY TERÉNU:

VZDÁLENOST PŘ. ŘEZŮ:

SMĚROVÉ POMĚRY:

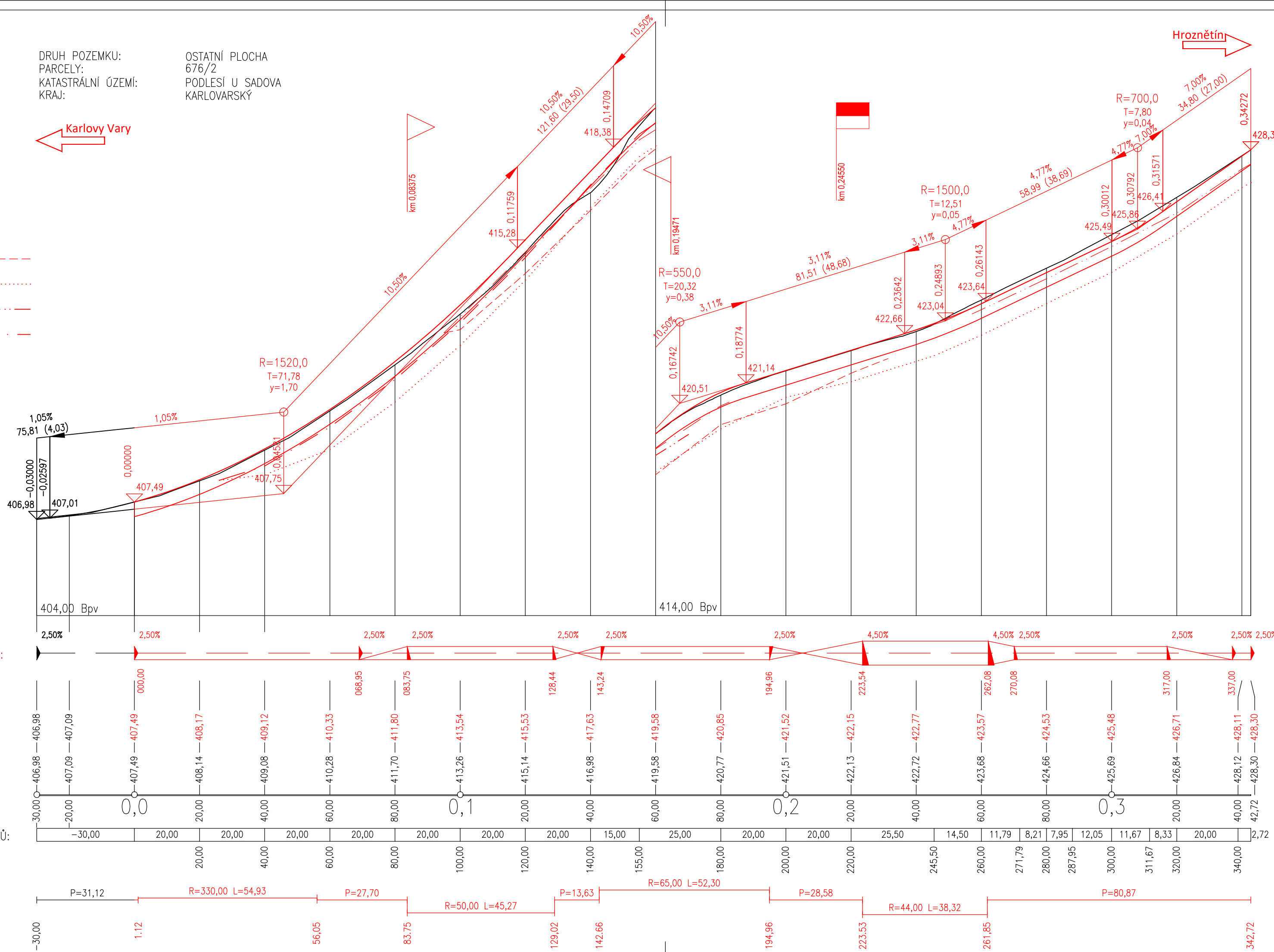

Č.	Datum	Popis	Vypracoval	Schválil
REVIZE				

Souřadnicový systém S-JTSK, Výškový systém Bpv

Objednatel:

 **KRAJSKÁ SPRÁVA A ÚDRŽBA SILNIC**
KARLOVARSKÉHO KRAJE, PŘÍSPĚVKOVÁ ORGANIZACE

**Krajská správa a údržba silnic Karlovarského kraje,
příspěvková organizace
Sokolov, Chebská 282, 356 01**

Navrh/vypracoval:	Zodpovědný projektant:	Zhotovitel:	Podzhotovitel:
Jiří Kadlec	Ing. Pavel Paška	 PRAGOPROJEKT, a.s. K Ryšánci 1668/16, 147 54 Praha 4	 4roads s.r.o. Slunná 541/27 162 00 Praha 6 +420 724 583 470
Technická kontrola:	Hlavní inženýr projektu:		
Ing. Karel Fazekas	Ing. Pavel Paška		

Kraj:	Karlovarský kraj	Čís.sm.obj.:	3/ODO/2019
Katastrální území:	Podleší u Sadova	Čís.akce:	19013
Akce:	III/22129 Modernizace silnice Podleší	Datum:	11/2020
		Formát:	4xA4
		Měřítko:	1:1000/100
		Stupeň:	Číslo kopie:
Část:	DUSP/PDPS		
Příloha:	Číslo přílohy: D.1.1.1.3		
Podélný profil			